F:\DATA\440\drawing\440-411.dwg, 07/03/2011 14:03:19, HP Designjet Z6100 42in Photo HPGL2

רשימת כמויות תמרורים ושלטים

כנוי	תאור	יח'	כמות	הערות
א-11		יח'	7	שלישית 1-12 ø 20 מהבהבים על א-11 במידות צלע 120 לפי פרט 3.2.6 משלב א
ב-20	40	יח'	8	במידה 60 ø משלב א
ב-21	40	יח'	2	במידה 60 ø משלב א
א-9		יח'	4	במידות צלע 60 משלב א
ב-48		יח'	3	במידה 60 ø שלב סופי
א-18		יח'	3	במידות צלע 60 שלב סופי

כנוי	תאור	יח'	כמות	הערות
1-6 + 1-12		יח'	15	1-6 כל 10 מ' + 1-12 כל 10 מ'
א-45		יח'	2	משלב א

חתך טיפוסי 1

קנ"מ 1:100

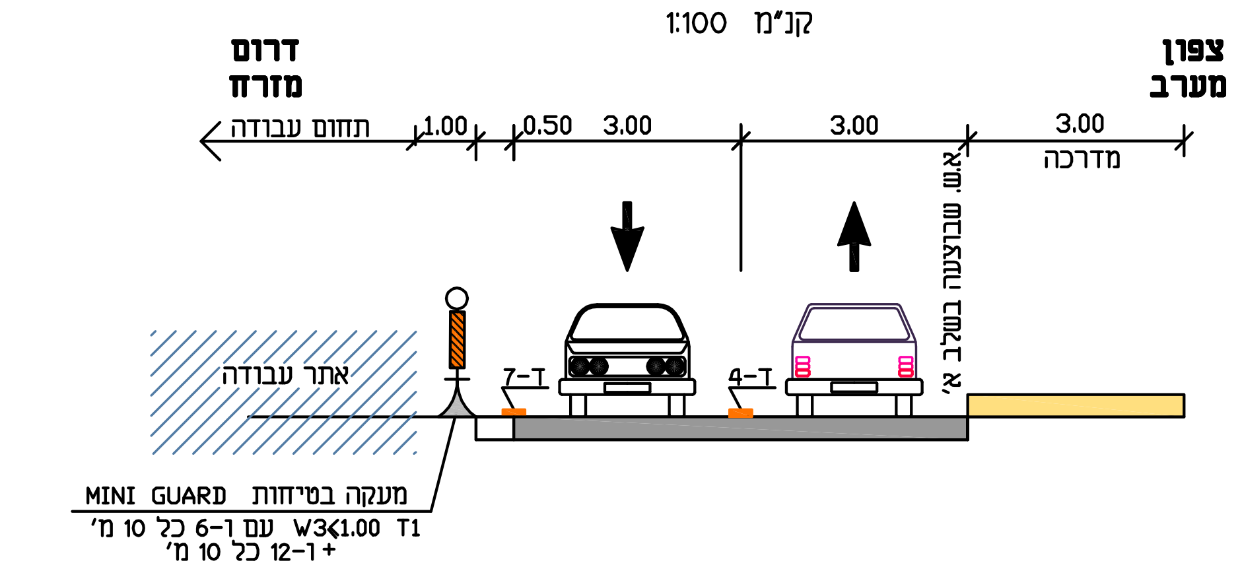
צפון
מערב
דרום
מזרח
3.00
מדרכה
3.00
3.00
0.50
1.00
תחום עבודה
א.ש. שבוצעה בשלב א'
ד-4
ד-7
אתר עבודה
מעקה בטיחות MINI GUARD
T1 W3<1.00 עם 1-6 כל 10 מ'
+ 1-12 כל 10 מ'

חתך טיפוסי 2

קנ"מ 1:100

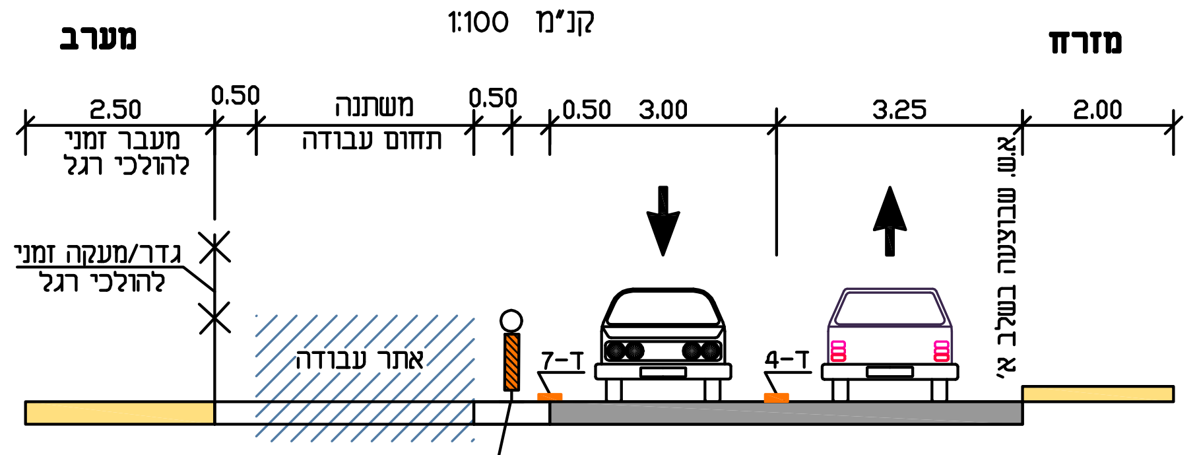
מערב
מזרח
2.50
מעבר זמני להולכי רגל
0.50
משתנה
תחום עבודה
0.50
0.50
3.00
3.25
2.00
גדר/מעקה זמני להולכי רגל
אתר עבודה
ד-7
ד-4
א.ש. שבוצעה בשלב א'
1-6 כל 10 מ'
+1-12 כל 10 מ'

מקרא:

- ▨ תחום עבודה בשלב זה
- ▒ תחום נסיעה בשלב זה
- ▦ תחום מעבר הולכי רגל
- ▬ מעקה בטיחות MINI GUARD W3<1.00 T1 1-6 כל 10 מ' + 1-12 כל 10 מ'
- ― סימון צבע קיים
- ― סימון צבע זמני
- ― כביש לביצוע בשלב זה
- ― כביש שבוצע בשלבים קודמים
- ═ כביש סופי

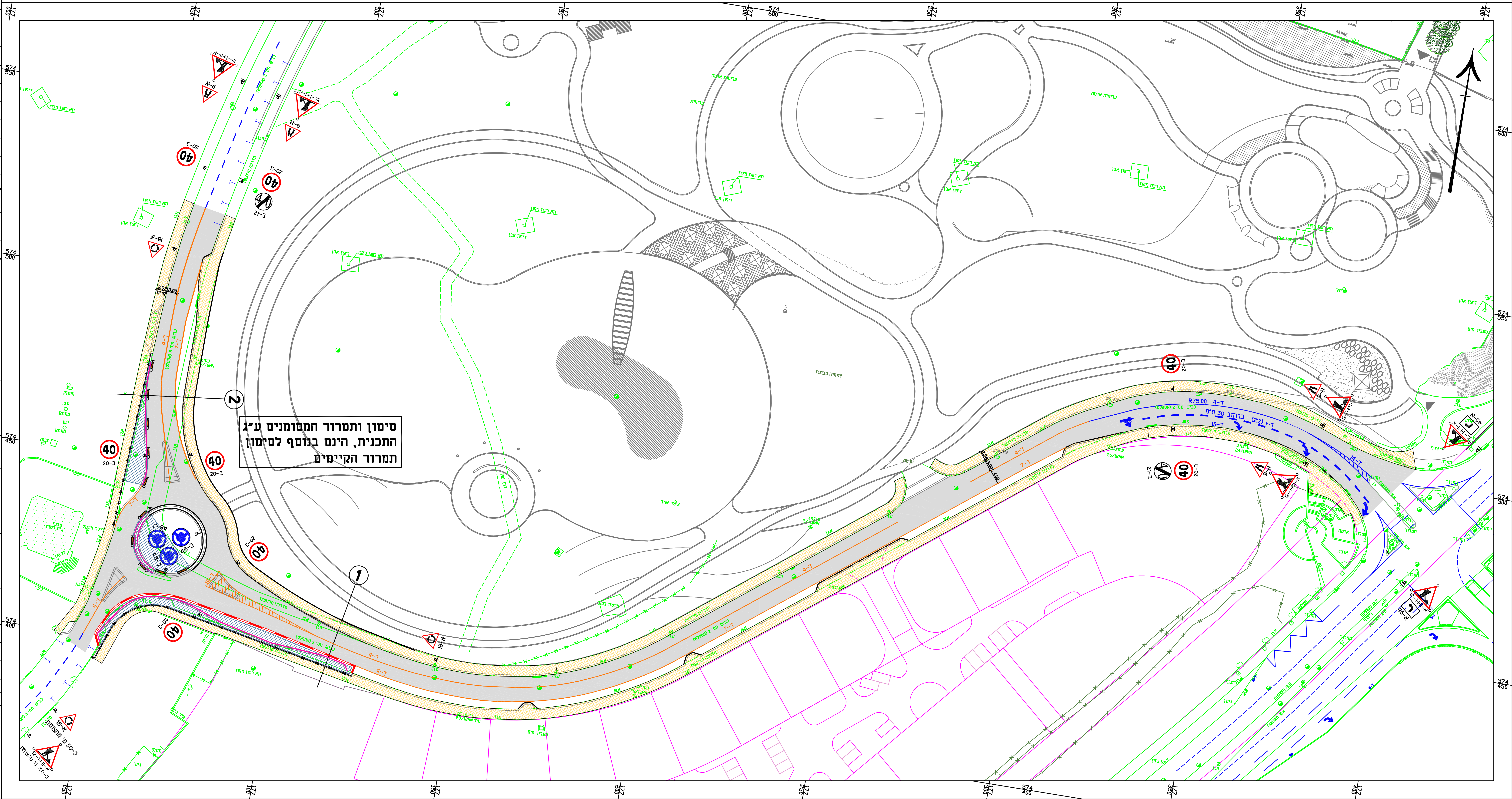
סימון ותמרור המסומנים ע"ג התכנית, הינם בנוסף לסימון תמרור הקיימים
1
2
40
ב-20
ב-21
א-9
א-11
א-18
ב-48
א-45
ד-4
ד-7
R75.00
574 400
574 450
574 500
574 550
574 600
177 000
177 050
177 100
177 150
177 200
177 250
177 300
177 350
177 400

הקבלן אחראי לתאום המידות.
אין לקבוע גדלים ע"י מדידה בתכנית.
על כל אי התאמה על הקבלן להודיע למתכנן.

הערות:

כמות	תאריך	תפוצה	לעיון	לאישור	לביצוע

מס'	תאריך	שינויים	ערך	שרטט	ביקר
1	07/03/11	עדכון ע"פ הערות עיריית באר שבע	מ.ו.	ע.ל.	

מחדורה ①

○ לעיון ● לאישור ○ למכרז ○ לביצוע

מפתח גיליונות :

שם המזמין :
משרד השיכון

שם הפרויקט :
נווה טל

שם התכנית :
רחוב השופטים
תכנית הסדרי תנועה באתר העבודה
שלב ב'

מספר תכנית :
440 - 411

קנה מידה : 1:500
תאריך מהדורה ראשונה : 7/2/2011
ערך : מרק ולדמן
בקר : יואב קישוני
שרטט : ענבר ליפר
אישר :
שם הקובץ : F:\DATA\440\drawing\440-411.dwg
©
תאריך הדפסה : 7/3/2011

המתכנן :

מהוד הנדסה בע"מ
באר שבע, **בית בלטק**, יהודה הנחתום 4
טל. 08-6288060 פקס. 08-6288070
תל-אביב, מגדלי טויוטה, רח' יגאל אלון 65
טל. 03-6251188 פקס. 03-6251187